Blasorchester MV Thier 1900 e.V.

www.mv-thier.de

(T)hier spielt die Musik

Samstag, 21.03.2026, 19:30 Uhr

Sonntag, 22.03.2026, 15:00 Uhr

Einlass 18:30 Uhr bzw. 14:30 Uhr

Unter der Leitung von Roland Pütz

Kartenvorverkauf ab 21.02.2026 08:00 Uhr im Dorfladen

15 € Erwachsene
10 € Ermäßigt

mit Jugendorchester

Fahrservice für Senioren: Anmeldung bis 15.03.2026 unter 02267 80961

im Dorfgemeinschaftshaus Thier

Talente brauchen eine Bühne
Ihre Bühne könnte bei uns sein.
Engagement, Disziplin und Leidenschaft machen gute Musiker aus – und starke Teams. Als Partner des Musikvereins fördern wir Talente in der Region.
Werden Sie Teil von PFLITSCH.
JETZT BEWERBEN!
PFLITSCH
Passion for the best solution

„Gegen gut gemachte Musik kann sich niemand wehren - sie zielt direkt auf die Seele.“
Hans Zimmer

Günter
DÖRMBACH GmbH
DACHDECKERMEISTER
Oberkemmerich 2a · 51688 Wipperfürth · info@doermbach.de
Telefon (02267) 7516 · Fax: (02267) 80970 · Mobil (0171) 3771235

Was sich öffnet, bleibt

JENKNER.
FENSTER, TÜREN
UND DESIGN

JENKNER.COM
ALTHOLZTUER.COM
PIVOTTUER.COM

Inhalt

Inhalt	Seite
Grußwort 1. Vorsitzender	9
Stiftungsfest 2026	11
• Konzertprogramm	13
• Konzertbesetzung	17
• Ehrungen	19
Aktuelles	23
• Termine 2026	25
• Jugendangebote	27
• Probenzeiten	29
• Musik- und Spielenachmittag	31
• Social Media	33
• Labyrinth-Willi	35
• Ausmal-Willi	37

Kürtener Landbäckerei

Zur Ahlenbacher Mühle

Mario Fritzen

Wir pflegen bergische
Backtradition und sind
offen für neue Trends

Im ♥ von Kürten

Wipperfürther Str. 389 - 51515 Kürten - Tel. 02268/6331

KAUSEMANN
Rund ums Grün

Gartenpflege
Hecken- & Strauchschnitt
Rasenpflege
Baumpflege & Fällung

Daniel Kausemann
Langenbick 39a
51688 Wipperfürth

Tel.: 0151/59 48 26 00
info@rundumsgruen-wipp.de
www.rundumsgruen-wipp.de

Inhalt	Seite
Rückblick Jubiläumsjahr	39
• Kölsche Party	41
• Jubiläumsabend	49
• Musikcamp	55
• Gesamtspiel	57
• Unsere Specials aus dem Jubiläumsjahr	63
Dankeschön	85
• Danke	87
• Redaktionsteam	89
• Impressum	90

WALDRESTHOLZ GESUCHT
Forstunternehmen Sven Otto
Suche Waldrestholz zur Aufarbeitung in Selbstwerbung
Gesucht wird:
✔ Laubholz
✔ Laubholz-Durchforstung
✔ Sturmholz
✔ Totholz
Was ich biete:
✔ Eigene, fachgerechte Aufarbeitung
✔ Zuverlässige & saubere Arbeit
✔ Faire und unkomplizierte Absprache
Geeignet für Privatwald, Bauernwald und kleinere Waldflächen.
Telefon: 0157 77597456
Einfach anrufen – kurze Wege, ehrliche Arbeit.

Liebe Freund*innen unseres Vereins,

ein aufregendes Jubiläumsjahr geht zu Ende. Wir hatten ein atemberaubendes Jubiläumswochenende in der Alten Drahtzieherei, zu dem wir neben unserem eigenen Konzert auch unsere Freunde von Brass'n Beat, Kasalla, Lupo und als Überraschungsgast die Cheerleader des 1. FC Köln begrüßen durften. Außerdem konnten wir im Juli einen spannenden musikalischen Tag für die gesamte Jugend der benachbarten Musikvereine sowie einen musikalischen Frühschoppen der Extraklasse durchführen. Dieser Frühschoppen war für viele trotz des schlechten Wetters ein ganz besonderes Highlight – wann kann man schon einmal mit über 80 Musiker*innen gemeinsam musizieren?

Dieses Jubiläumsjahr bedeutete für uns viel Freude, aber auch viel Anstrengung. Gerade in solchen Situationen ist man ganz besonders auch auf Freund*innen und Förderer angewiesen und bei denen möchten wir uns noch einmal ganz herzlich bedanken!

Umso mehr freue ich mich aber auch, dass wir nach unserem Jubiläum jetzt wieder ein "ganz normales" Musikjahr haben werden.

Mit musikalischem Gruß

Julian Schmitz
- 1. Vorsitzender -

Autohaus Wiluda GmbH
Margaretenstraße 1 · 42477 Radevormwald
(02195) 9102-0 · wiluda@bergland-gruppe.de

HYUNDAI

---

5 JAHRE Garantie ohne Kilometerlimit*

* Sämtliche Informationen zum Umfang der Herstellergarantie finden Sie unter: www.hyundai.de/garantien

1 Ein unverbindliches Leasingangebot für Privatkunden der Allane SE, Parkring 33, 85748 Garching bei München. Bonität vorausgesetzt. Verbraucher haben ein gesetzliches Widerrufsrecht. Nach den Leasingbedingungen besteht die Verpflichtung zum Abschluss einer Vollkaskoversicherung. Hyundai i20 1,0 T-GDI Select, 6-Gang-Schaltgetriebe, 66 kW (90 PS). Leasingsonderzahlung 1.500,- EUR, Laufzeit 48 Monate, Gesamtlaufleistung 40.000 km. Kostenpflichtige Zusatzausstattung möglich. Alle Preise inkl. gesetzlicher MwSt. Angebot gültig bis 31.03.2026.
Energieverbrauch kombiniert: 5,7 l/100 km; CO_2-Emissionen kombiniert: 129 g/km; CO_2-Klasse: D.

Blasorchester MV Thier 1900 e.V.

Stiftungsfest 2026

FEHLING'S Hof

Lieferung auch frei Haus

Täglich frische Eier • Kartoffel • Wollartikel • Schafwollbetten • Lammfelle

Wüstenhof 9
51688 Wipperfürth

Mobil: 0171-7409124
Fax: 02267-82710
fehlingshof@t-online.de

Servicekraft gesucht!

Landhaus Orbach

Fam. Thamm & Ackermann

Landhausspezialitäten

Wir freuen uns auf Ihren Besuch

Ahe 7
51688 Wipperfürth

Tel. 02267 / 87811
Fax. 02267 / 80305

Empfohlen im Aral Schlemmeratlas 2018/2019
Originalkulisse des Spielfilmes "Meine Mutter ist unmöglich"

Konzertprogramm 1/2

Jugendorchester + großes Orchester

Concerto d'Amore
Komponist: Jacob de Haan

John Williams in Concert
Komponist: John Williams
Arrangeur: Paul Lavender

Alan Silvestri: A night at the movies
Arrangeur: Michael Brown

großes Orchester

Stargate SG-1
Arrangeur: Frank Bernaerts

Guardians of the Galaxy
Komponist: Tyler Bates
Arrangeur: Darrol Barry

Änderungen vorbehalten.

Malerarbeiten

Fassadengestaltung

Trockenbau / Ausbau

TRADITION UND TREND SEIT 1962.

Ihr Malermeisterbetrieb Köser.
Bei uns erhalten Sie eine freundliche und hochqualifizierte Beratung bei der Gestaltung Ihrer Räume und Fassaden mit individuellen Anstrichen, modernen Farben und Tapeten.

Aus Leidenschaft für Farbe.

KÖSER MALERMEISTER

WIR BRINGEN FARBE IN IHR LEBEN!

Johann-Wilhelm-Roth-Str. 49 • 51688 Wipperfürth • **www.koeser-maler.de**

Konzertprogramm 2/2

Arsenal
Komponist: Jan Van der Roost

Pause

Full of Beans
Komponist: Thiemo Kraas

Selections from the Greatest Showman
Arrangeur: Paul Murtha

Super Hits of the 90s
Arrangeur: Jan van Kraeydonck

Root Beer Rag
Komponist: Billy Joel
Arrangeur: Michael Sweeney

Für immer nah
Komponist: Tizian Foag

Zeitenwende
Komponisten: Alexander Wurz / Stephan Hutter

Axel Heutelbeck
Dachdeckermeister
BAUEN.
UMBAUEN.
RENOVIEREN.
24H NOTDIENST
Unsere Dienstleistung umfasst nicht nur Dachdeckerarbeiten aller Art. Auch Arbeiten an Fassaden, Flachdachsanierungen und Wandverkleidungen gehören zu unserem Leistungsumfang.
Darüber hinaus übernehmen wir für Sie auch den Einbau von Dachfenstern und den Bau von Terrassen.
Starten Sie mit uns Ihr neues Projekt
VELUX Geschulter Betrieb
Meisterhaft
Axel Heutelbeck Dachdeckermeisterbetrieb
Böswipper 38 | 51688 Wipperfürth
Telefon: 02269 - 622
Mobil: 0171 - 2045279
E-Mail: info@dachdecker-heutelbeck.de
WWW.DACHDECKER-HEUTELBECK.DE

Wer spielt was beim Konzert 2026?

Klarinette
Volker Blechmann
Julia Feldhoff-Gräf
Ulrich Lurz
Carmen Heinemann
Tom Theunissen

Posaune
Philip Molitor
Lisa Offermann
Heiko Gleissner
Christian Feldhoff-Gräf
Georg Theunissen

Trompete/ Flügelhorn
Dietmar Schmitz
Matthias Baldsiefen
Christian Grunwald

Oboe
Joana Lurz

Saxophon
Michael Schmitz
Christian Rolfs
Anna-Lena Molitor
Rainer Blechmann
Jürgen Mehlan
Julian Schmitz

Tenorhorn/ Bariton
Dieter Baldsiefen
Andreas Trimborn
Tobias Blechmann

Schlagzeug & Percussion
Laurin Lurz
Thomas Kürten
Gordon Schulte
Fynn Müller

Querflöte
Lea-Marie Küster
Jenny Pfeiffer
Jennifer Berscheid
Mareen Baldsiefen
Damaris Kalus
Greta Krug
Laura Trimborn

Tuba
Jens Blechmann
Andreas Happ
Moritz Theunissen

Dirigat
Roland Pütz

Änderungen vorbehalten.

Kutsch- u. Planwagenfahrten
Rolf Hoffstadt
Am Kalvarienberg 1
51688 Wipperfürth-Kreuzberg
Tel. 02267-4175 • Mob. 0170-2064688

Christian Grunwald

Welches Instrument spielst du?
Christian: Das Flügelhorn und die Trompete.

Warum macht es dir seit 20 Jahren Spaß im MV Thier Musik zu machen?
Christian: Ich liebe die abwechslungsreichen Auftritte, den Zusammenhalt und die unterschiedlichen Altersklassen. Schon in meiner Jugend habe ich zusammen mit meinem Onkel hier im Verein gespielt. Und meine Tochter ist jetzt auch im Blockflöten-Unterricht!

Welches ist dein Lieblingsstück aus unserem Konzertprogramm?
Christian: Für immer nah.

Willy Kappe

WÄRME + BÄDER

Notdienst

Ihr Fachbetrieb für Heizung und Sanitäre Anlagen

- Planung und Ausführung
- Moderne Heiztechnik
- Solaranlagen
- Wärmepumpen
- Erdwärme
- Holz- und Pelletskessel
- Bäderausstattung
- Schwimmbadtechnik
- Regenwasseranlagen
- Raumtrocknung

www.tuv.com TÜV ID:0100001400

- Regelmäßige Betreuung
- Fachbetrieb gemäß § 19 I WHG

info@willy-kappe.de
www.willy-kappe.de
Wildblech 3 • 51688 Wipperfürth
Tel. 0 22 67/30 06 • Fax 0 22 67/30 66

Andreas Trimborn

Welches Instrument spielst du?
Andreas: Das Bariton.

Warum macht es dir seit 30 Jahren Spaß im MV Thier Musik zu machen?
Andreas: Oh ich werde alt. 30 Jahre sind ja zwei Drittel meines Lebens... Weil mir die Leute gefallen!

Welches ist dein Lieblingsstück aus unserem Konzertprogramm?
Andreas: Eindeutig Stargate, wünsche ich mir schon seit Jahren.

Gelebtes Tierwohl - Genuss ohne Reue

Kräuter-Wiesengut Blumberg

www.kraeuterwiesengut-blumberg.de

TAXI OMMER

02267 888 100

- GroßraumTaxi/-Mietwagen bis 8 Pers.
- Chemo-, Dialyse- & Bestrahlungsfahrten
- Krankenfahrten auch im Rollstuhl
- Kegel- und Ausflugsfahrten
- Eil- und Kurierfahrten
- Flughafentransfer
- Senioren im Taxi
- Tiere im Taxi

Leiersmühle 10 • 51688 Wipperfürth • E-Mail: taxi-ommer@t-online.de

Blasorchester MV Thier 1900 e.V.

Aktuelles

Bio Bedorf
Reformhaus Biomarkt

Untere Straße 17 · 51688 Wipperfürth
Tel.: 0 22 67 / 42 79 · Fax: 0 22 67 / 65 88 26
info@bio-bedorf.de · www.bio-bedorf.de

KAUSEMANN
LOHNUNTERNEHMUNG

AGRARSERVICE · LANDSCHAFTSPFLEGE · BODENPROBEN · BERATUNG

Ihre Ernte, unsere Sorge

Ihr Partner für:
- landschaftliche Dienstleistungen
- Stroh und Rauhfutter
- Transporte mit Kipper- und Containerzüge

Mobil: 0171 / 3 13 52 91

Hansestr. 14
Tel.: 0 22 67 / 14 95

51688 Wipperfürth
Fax: 0 22 67 / 8 25 50

E-Mail: info@kausemann.com
Internet: www.kausemann.com

Termine 2026

16. Februar	Rosenmontagszug in Köln (Wir sind im WDR zu sehen!)
21. Februar, 08:00 Uhr	Kartenvorverkauf (Dorfladen)
21. & 22. März	Frühjahrskonzert
19. April	Tag der offenen Tür Feuerwehr
3. Mai	Musik- und Spielenachmittag
24. - 26. Mai	Schützenfest Helling
14. Juni	Sommerfest des Sportvereins
28. Juni	Johannesfest Helling
9. August	Schützenfest Kreuzberg
15. - 17. August	Schützenfest Thier
30. August	Schützenfest Rommerskirchen
26. September	Standarte setzen Thier
4. Oktober	Erntedankfest in Witzhelden
12. November	Martinszug Thier
15. November	Volkstrauertag Thier
19. Dezember	Weihnachtliches Musizieren
26. Dezember	Weihnachtsmesse

Alle aktuellen Termine finden sich auch auf unserer Homepage www.mv-thier.de

- Änderungen vorbehalten -

Autohaus Stolz

Inhaber: Markus Stolz

Gebrauchtwagen An und Verkauf

KFZ Werkstatt alle Marken, Autoglas

Reifendienst, Unfallschaden Reparaturen

Hansestr. 1 51688 Wipperfürth

Tel: 02267-80436 www.autohaus-stolz.de

Rhythmus im Blut?

Hast du Lust ein Instrument zu spielen?
Oder spielst du bereits ein Instrument?

Rasselbande

- Für unsere Jüngsten
- Alter: 4-6 Jahre
- Spielerischer Zugang zur Musik

Blockflöte

- Einstieg ins Musizieren
- Alter: 6-8 Jahre
- Noten lernen und erste Erfahrungen sammeln

Jugendorchester

- Für alle, die schon ein Instrument spielen
- Alter: 8-99 Jahre
- Orchestererfahrung sammeln

Kontakt: Fynn Müller (Jugendwart)
jugendorchester@mv-thier.de
01575 9104962

Tradition feiern wir.
Moderne Heiztechnik liefern wir.
Aus der Region –
für ein warmes Zuhause.
Dörpinghaus –
Ihr SHK Spezialist vor Ort!
DÖRPINGHAUS
Wärme. Technik. Zukunft.
Wasserfuhr 24
51688 Wipperfürth
Telefon: 02267 2298
www.shk-doerpinghaus.de
Vaillant
Kompetenzpartner. Ausgezeichnet.*
* in Kooperation mit
Fraunhofer IML

HÖLLER
REISEN
...mit uns unterwegs
Ferienreisen
Eventfahrten
Tagestouren
Städtetrips
Kurzurlaub
Rundreisen
Charterbusse
für Ihren Vereinsausflug
von 20 bis 46
Fahrgastplätzen.
info@hoeller-reisen.de
www.hoeller-reisen.de
Untere Str. 40
51688 Wipperfürth
Tel: 02267/3366
Fordern Sie
unseren Katalog an!

Wir sind vor Ort - damit ihr vorbeikommen könnt!

Montags	17:00-17:30	Rasselbande
Montags	18:00-19:00	Jugendorchester
Montags	19:30-21:30	“großes” Orchester
nach Absprache		Blockflöte

Blasorchester MV Thier 1900 e.V.
Johann-Wilhelm-Roth-Straße 36
51688 Wipperfürth-Thier

Fuchsloch ©

GUT VOSWINCKEL

DAS FUCHSLOCH

Ob Hochzeit, Jubiläum oder Geburtstag, im Fuchsloch feiern Sie in privater Atmosphäre zu jedem Anlass ein unvergessliches Fest.
Die Umlage bietet Ihnen genügent Platz für freie Trauungen oder ein schönes Erinnerungsfoto.

Der Saal, ob im festlichem oder rustikalem Stil, bietet Platz für 60 bis 190 Personen. Rundherum werden Sie kulinarisch verwöhnt mit Köstlichkeiten, die frisch zubereitet werden. Außergewöhnlich ist die Zubereitung der über die Grenzen hinaus bekannten Fuchsloch-Steaks am großen Grill in der Mitte des Saales.

Eine stimmungsvolle rustikale Theke mit großem Stehtischbereich und ausreichend Platz zum Tanzen tragen zusätzlich zum Wohlfühlen bei.

Voswinckel

So finden Sie uns:
Adresse: Wiegen,
51688 Wipperfürth
Telefon: 02267-871 9701
E-Mail: info@gut-voswinckel.de

www.gut-voswinckel.de
facebook.com/
Fuchsloch.Gut.Voswinckel

Ihre Veranstaltung,
unser Service, Ihr Erlebnis!

Musik- und Spielenachmittag

Save the Date!

MV Thier Jugend-Orchester

Am 3. Mai 2026 von 14 bis 17 Uhr!

Der MV Thier lädt alle Musikinteressierten in den Probenraum ein.

- Du kannst dem Jugendorchester zuhören!
- Du kannst die verschiedenen Instrumente kennen-lernen und ausprobieren!
- Du kannst in das Vereinsleben hineinschnuppern!
- Du kannst spielen, basteln und einfach einen schönen Nachmittag verbringen!
- Komm vorbei!

HORN
GRABMALE

VASEN
SCHALEN
GRABLATERNEN
RESTAURATIONEN

GRABMALE
EINFASSUNGEN
ABDECKUNGEN
REPARATUREN

STEINMETZ- UND BILDHAUERWERKSTÄTTE
SEIT 100 JAHREN

51688 WIPPERFÜRTH - BAHNSTR. 15
TEL. 02267/9420

Elektro Pütz

Meisterbetrieb seit 1977
Gebäudesystemtechnik

- Elektroniker für Energie & Gebäudetechnik (m/w/d)
- Kaufmann für Büromanagement (m/w/d)

BEWIRB DICH JETZT!

www.elektropuetz.de
02268 - 801500

Wir sind online - damit ihr *up to date* bleiben könnt!

www.mv-thier.de

Blasorchester
MV Thier 1900 e.V.

musikvereinthier

Ihre Fleischerei
im Bergischen Land
– Fleisch- und Wurstwaren
aus eigener Herstellung
– Wildspezialitäten
– Grillspezialitäten
– Partyservice und Catering
– Frühstück und Mittagstisch
Natürlich. Lecker.
FLEISCHEREI
MOLITOR
SEIT 1983
Telefon: 02207 4042
www.fleischerei-molitor.de

BEIM RÖSI
die Gaststätte zum Dorfgemeinschaftshaus
op d`r Thier

Tuba verloren! Kannst du Willi Waschbär helfen?

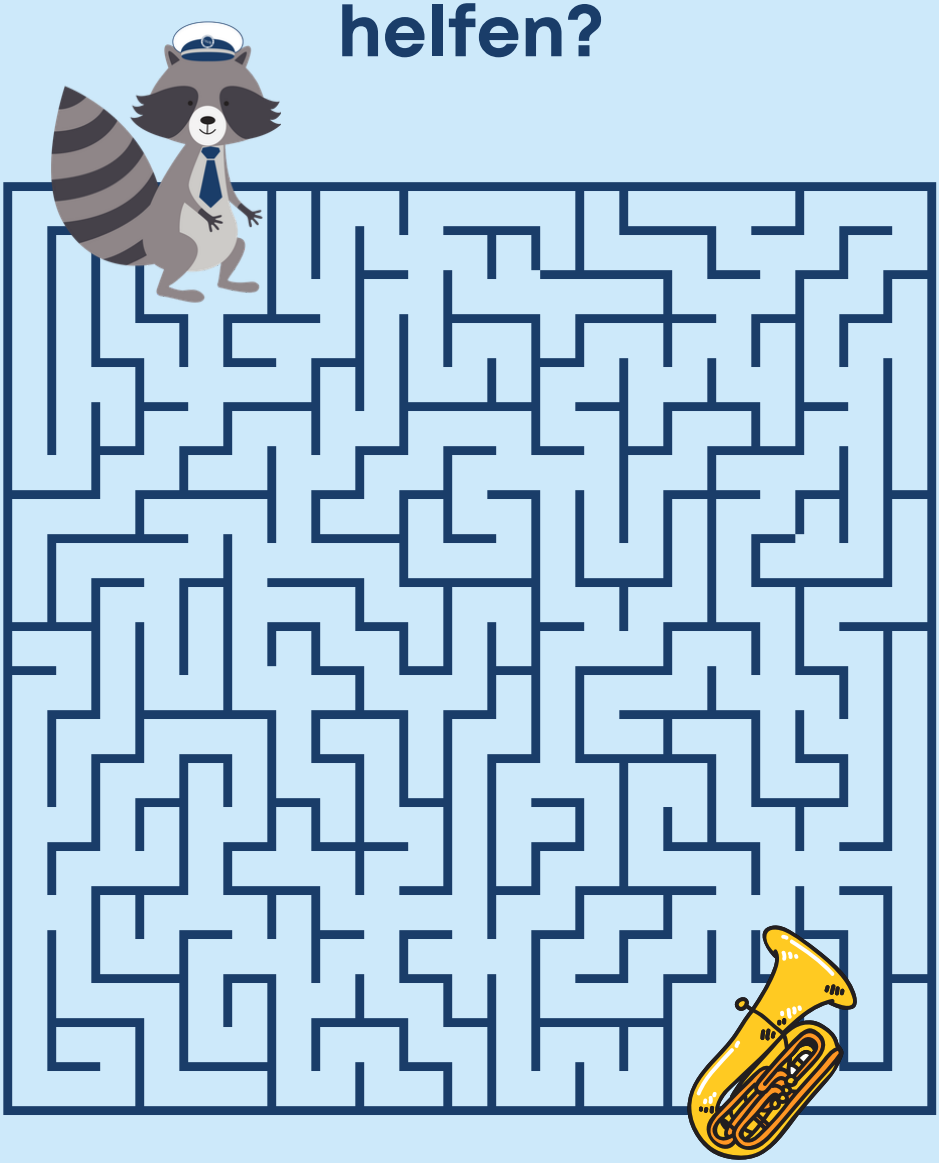

Jetzt die günstige Berufsunfähigkeitsvorsorge für junge Leute sichern.

LVM-Versicherungsagenturen

Jan Blass
Ostlandstraße 6
51688 Wipperfürth
agentur.lvm.de/blass

Norbert Sommerberg
Kölner Straße 24
51515 Kürten
agentur.lvm.de/n-sommerberg

Christopher Peters
Gladbacher Straße 50
51688 Wipperfürth
agentur.lvm.de/c-peters

LVM VERSICHERUNG

Mal mich aus!

Korrosionsschutz Verpackungen nach Maß

- **VCI-Korrosionsschutz NO-CORRO®**
- **Wasserdampfdichte Packstoffe**
- **Fett- und wasserdichte Packstoffe**
- **Fett- und wasserabweisende Packstoffe**
- **Sonderkaschierungen**

Hermann Nawrot AG

Spezialpapier- und Folienwerk
Lamsfuß 11
51688 Wipperfürth

Telefon: 0 22 68 / 91 37-0
Telefax: 0 22 68 / 91 37-11
E-Mail: mail@nawrot.de

www.nawrot.de

Blasorchester MV Thier 1900 e.V.

Rückblick Jubiläumsjahr

picodent®
qualität pur. bewusst innovativ.
Innovative Produkte
für die Zahntechnik
100% picodent®
+49 2267 6580 0
+49 2267 6580 30
picodent@picodent.de
www.picodent.de

Kölsche Party am 16. Mai

Rückblick auf das Jubiläumsjahr I

Die Feierlichkeiten für unser Jubiläumsjahr begannen am Freitag, den 16. Mai 2025 mit unserer Kölschen Party in der alten Drahtzieherei in Wipperfürth.
Der gesamte Verein und die restlos ausverkaufte Drahte feierten bis spät in die Nacht.
Durch den Abend führte Radio Berg Moderator Markus Hendrichs. Er konnte jede Menge Highlights verkünden:
Uns besuchten Lupo, Kasalla und die Cheerleader
des 1. FC Köln!

Art Flor
Exklusive Floristik
• Hochzeiten
• Trauerfloristik
• Dekorationen für alle Anlässe
• Lieferservice
• Beratung
• Gutscheine
www.artflor-online.de
Inh. Astrid Celegato
51688 Wipperfürth • Kölner-Tor-Platz 6 • Tel. 02267 / 82500

Town & Country HAUS
shs Ges. für Schlüsselfertiges Bauen mbH
Town & Country Lizenz-Partner
Sicher & sorgenfrei bauen!
Ihr regionaler Partner aus 51789 Lindlar - Klauser Str. 76
info@traumhaus-shs.de
02266 - 47 13 61
DEUTSCHLANDS MEISTGEBAUTES MARKENHAUS
Wir beraten Sie gern!
www.Traumhaus-shs.de

Gruppenfoto mit Lupo

Andreas Bohm
DIE LÖWEN APOTHEKE
51688 Wipperfürth · Hochstraße 34
Internet: www.apotheke-wipperfuerth.de

Löwen Apotheke? Kenn ich. E-Rezept? Scan ich.
E-Rezepte kannst du jetzt mit der gesund.de App digital bei deiner Apotheke vor Ort einlösen.
gesund.de
Dein E-Rezept in deiner Apotheke.
Lade die gesund.de App und mache uns zu deiner Stammapotheke!
Löwen Apotheke
Hochstraße 34
51688 Wipperfürth
Telefon: 02267 4232

Gruppenfoto mit Kasalla

neuber

HEIZUNG & SANITÄR

Bilder: Vaillant

Dein **Fachbetrieb** wenn es um **Sanitär, Heizung & Klima** geht!

INDIVIDUELLE BADGESTALTUNG
von der **Beratung** über die **Planung** bis hin zur **Umsetzung**

EFFIZIENTE HEIZ- & ENERGIETECHNIK
durch **Wärmepumpen**
Solarenergie oder **Brennwerttechnik** (Öl und Gas)

INSTALLATIONSARBEITEN
für **Industrie** und **Privathaushalte**

KUNDENSERVICE
+ **Instandsetzungen** im Bereich Heizung und Sanitär
+ **Wartungsarbeiten**
+ **Rohrreinigungen**
+ **Notdienst**

Kontakt
02267.8726913
mail@neuber-haustechnik.com

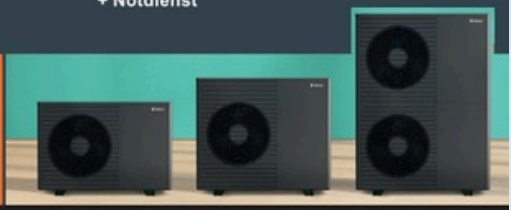

www.neuber-haustechnik.com

Gruppenfoto mit den Cheerleadern des 1. FC Köln

Über 90 Jahre

Gerd-Karl Jansen GmbH

Dachdeckermeisterbetrieb
Geschäftsführer: Markus Bachert
Thier, Joh.-Wilh.-Roth-Str. 33
51688 Wipperfürth

Telefon: (0 22 67) 91 41 Telefax: (0 22 67) 99 56
E-Mail: kontakt@dach-jansen.de

Jubiläumsabend am 17. Mai

Rückblick auf das Jubiläumsjahr II

Unser Jubiläumskonzert fand in der alten Drahtzieherei in Wipperfürth statt. Wir starteten gemeinsam mit unserem Jugendorchester und präsentierten anschließend ein rundum gelungenes musikalisches Programm. Ein Highlight waren neben zahlreichen Gratulationen und Ehrungen auch die Moderationen, welche in Videoform eingespielt wurden. Moderiert wurden unser Stücke von den verschiedensten Personen zum Beispiel aus befreundeten Vereinen oder von Kasalla - und das Zuschauen hat deshalb ganz besonders Freude gemacht!

SCHMITZ IMMOBILIENSERVICE

Jubiläumsabend

Barmenia Gothaer

Versicherungskontor Oberberg

Sebastian Rolfs

2x in ihrer Nähe! Wipperfürth & Gummersbach

Tel. 02267/880754

versicherungskontor-oberbg@gothaer.de

Jubiläumsabend

Jubiläumsabend

Musikcamp am 5. Juli

Rückblick auf das Jubiläumsjahr III

Am 5. Juli standen die Jubiläumsfeierlichkeiten ganz im Zeichen unseres musikalischen Nachwuchses. Gemeinsam mit den Nachwuchsmusiker*innen aus befreundeten Jugendorchestern anderer Vereine wurde einen ganzen Tag lang gemeinsam geprobt und gelacht. Natürlich gab es auch außermusikalische Aktivitäten und gute Verpflegung!

ERWIN PFEIFFER

Verleih von
Decken- und Mauerschalung
Schalelemente

Niederflosbach 9 Wipperfürth
Telefon (0 22 67) 15 31 Telefax 78 05
info@schalungsverleih-pfeiffer.de

M. PFEIFFER
Bauunternehmung GmbH

Beton- Stahlbeton- Maurerarbeiten

Niederflosbach 9 Wipperfürth
Telefon (0 22 67) 15 31 Telefax 78 05
info@schalungsverleih-pfeiffer.de

Gesamtspiel am 6. Juli

Rückblick auf das Jubiläumsjahr IV

Wir feierten unser Jubiläum zusammen mit befreundeten Vereinen und Musiker*innen, indem wir einen gemeinsamen Mitspielfrühschoppen veranstalteten. Trotz des Regens war es für uns ein voller Erfolg, ganz im Zeichen der musikalischen Freundschaft und Verbundenheit.

REISEBUSSE &
PERSONENMIETWAGEN
Urlaubsfahrten · Tagesfahrten · Flughafentransfers
Kurierdienste · Krankenfahrten · Dialysefahrten
UFER
SETRA
Prof.-Neugebauer-Weg 1
51688 Wipperfürth
Tel.: (02267) 65 75 21
www.ufertouristik.de
Wir bringen Sie auf Touren!
UFER Touristik

Gesamtspiel

Anette Niederwipper
Wäscheservice

Lenneper Straße 6
51688 Wipperfürth

02267 659628
info@an-waescheservice.de
www.an-waescheservice.de

...heißmangeln
...bügeln
...Reinigungsannahme

10 % Ermäßigung auf alle Uniformreinigungen

Blasorchester MV Thier 1900 e.V.

Axel Küster

0151 2017 0174
info@axelkuester.de | axelkuester.de

Gesamtspiel

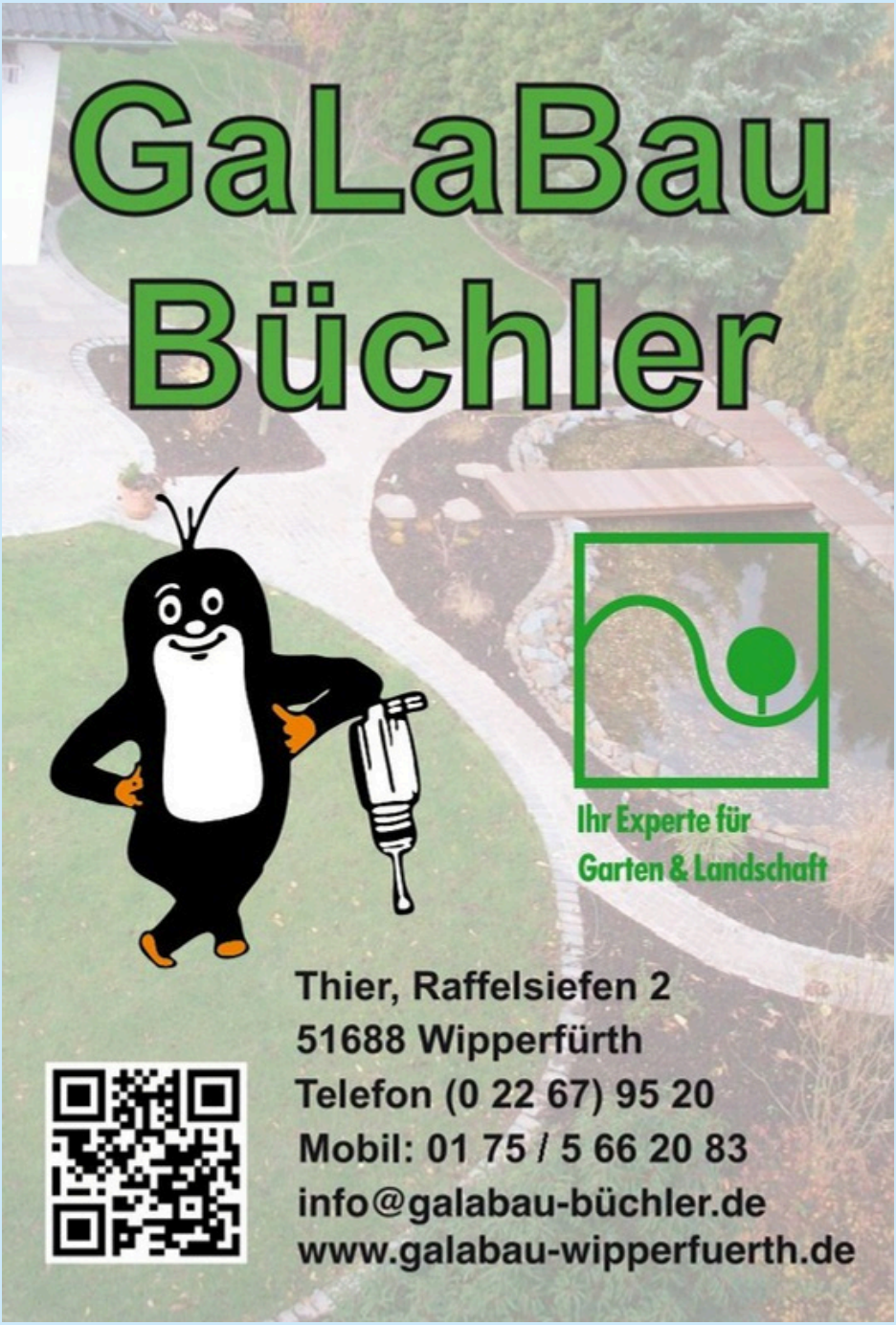
GaLaBau
Büchler
Ihr Experte für
Garten & Landschaft
Thier, Raffelsiefen 2
51688 Wipperfürth
Telefon (0 22 67) 95 20
Mobil: 01 75 / 5 66 20 83
info@galabau-büchler.de
www.galabau-wipperfuerth.de

Unsere Specials aus dem Jubiläumsjahr

Kfz-Meisterbetrieb

Kisseler & Feldhoff GmbH

Reparaturen aller Fahrzeuge

- Inspektionen
- HU-/AU – Vorbereitung und Abnahme
- Instandsetzung von Motoren und Getrieben
- Anhängerreparaturen
- Oldtimerservice
- Steuergeräte-Diagnose
- Fehlerauslese

...wir kümmern uns!

Agathaberger Weg 5 • 51688 Wipperfürth (Niedergaul)
Telefon 0 22 67 / 88 05 92 • Fax 0 22 67 / 88 05 94
www.kisseler-feldhoff.de

Jubiläumsabend

CAUSEMANN

Wir nehmen uns die Zeit

- Für die Vorbereitung und Gestaltung des Abschieds.
- Für die notwendigen Regelungen aller Formalitäten.
- Für die persönliche Zuwendung in Form von Gesprächen.
- Um Mut zu machen, die eigene Trauer anzunehmen und zu leben.

„Weil's persönlich sein soll"

Bestattungsinstitut
Causemann
Inh. Florian Dorff
Gaulstraße 101
51688 Wipperfürth
02267-3011
0173-8491825

Ihr Bestatter in Wipperfürth, Kürten und dem Bergischen Land

Jubiläumsabend

Probenwochenende Biggesee

Schützenfest auf der Helling

BERGHAUSBECKER

Rechtsanwälte — Fachanwälte

BerghausBecker

Wir helfen mit Recht

51688 Wipperfürth
Lüdenscheider Straße 24-26
Telefon: 02267/880614
Telefax: 02267/880615
rechtsanwaelte@berghausbecker.de
www.berghausbecker.de

Heike Becker
Rechtsanwältin
FA f. Verkehrsrecht
FA f. Familienrecht
Regionalbeauftragte des DAV
f. Verkehrsrecht OLG K. u. D.
ADAC Vertragsanwältin

Jürgen Becker
Rechtsanwalt
FA f. Erbrecht
FA f. Arbeitsrecht

Elisabeth Iwanowski
Rechtsanwältin
Schwerpunkte
Mietrecht
Strafrecht

Erntedankzug Witzhelden

KAUBITZSCH Unternehmensberatung
Ihr Experte für den Mittelstand
Für Sie stets erreichbar.***
*** außer Pfingsten
01689 Weinböhla (Sachsen) • Friedensstraße 72
peterkaubitzsch@gmx.de • www.kaubitzsch-ub.de
Tel.: 0162 / 782 54 99 • Tel.: 035243 / 524 15

St. Anna Fest

Die Apotheke in Kürten

H.-Arno Regelein

Wipperfürther Straße 396 · 51515 Kürten
Telefon: (0 22 68) 92 81-0 und 72 00
Fax: (0 22 68) 92 81-18
E-Mail: info@apokue.de · URL: apokue.de

Bechener Apotheke

H.-Arno Regelein

Kölner Straße 379 . Telefon 02207 5445

51515 Kürten - Bechen

www.Bechener-Apotheke.de
info@BechenerApotheke.de

APOTHEKE IM GESUNDHEITSHAUS

Wipperfürther Str. 153
51515 Kürten (Dürscheid)

Tel.: 02207/919471-0
Fax: 02207/919471-1

www.apothekeimgesundheitshaus.de · E-Mail: info@apothekeimgesundheitshaus.de

Rosenmontagszug Köln

MIT LEIDENSCHAFT
FÜR DEN BERUF
Mareen Baldsiefen
Augenoptikerin
Wolf
Optik Wolf
Schloßstraße 78 | 51429 Bergisch Gladbach
optik wolf – bensberg | www.optikwolf.de

Erntedankzug Witzhelden

Getränke
LORSE
Wir bringen Erfrischung...!
Hückeswagen • Industriestraße 2 • Telefon: 0 21 92 / 9 20 20 • www.getraenke-lorse.de

Schützenfest Thier

ALOYS DAHL
GmbH
ZAUNBAU
ALOYS DAHL
ZAUNBAU
OB HOLZ ODER STAHL –
ZAUNBAU DAHL.
02267 8888 400
DAHL-ZAUN.DE

Gruppenfoto in Thier

DAHL
Verpackungen
GmbH
Immer gut verpackt
www.dahl-verpackungen.de

MV Thier 2024

Ihr Partner

- **Gastronomie und Einzelhandel Firmen und Privat**
- **Getränkemarkt und Lieferservice**
- **Bier- und Kühlwagen**

GETRÄNKE
WA
Werner Abstoß
☎ (02267)7185
GmbH
Dreiner Weg 1, 51688 Wipperfürth
info@getraenke-abstoss.de

Blasorchester MV Thier 1900 e.V.

Dankeschön

ZUR MÜHLE
DAS RESTAURANT IN KÜRTEN

Wipperfürther Straße 391
51515 Kürten
Telefon: 02268 - 6629
Telefax: 02268 - 901230
info@restaurant-zur-muehle.com
www.restaurant-zur-muehle.com

Öffnungszeiten

Donnerstags - Montags	18:00 bis 23:00 Uhr
Sonn- und Feiertags	12:00 bis 15:00 Uhr und 18:00 bis 23:00 Uhr
Dienstag & Mittwoch	Ruhetage

Ihr Schornsteinfegermeisterbetrieb seit 30 Jahren

wipperfürth

Schornsteinfegermeister
Achim Dreiner

- **Schornsteinfegerarbeiten**
- **Energieberatung**
- **Energieausweis**
- **Schornsteinbau**
- **Ofenhandel**
- **Schornsteininstandsetzung**
- **Hubarbeitsbühnenvermietung**

An der Kastanie 7, 51688 Wipperfürth Telefon: 02267-1221 Mobil: 0170-9266166 E-Mail: info@bsm-dreiner.de

Danke an alle, die...

- Förderkarten ver- und gekauft haben.
- für unser Konzert geübt haben.
- Noten geschrieben haben.
- unseren Verein unterstützen.
- zu unseren Konzerten kommen.
- Spaß an unserer Musik haben!
- ...
- ...
- ...
- wir vergessen haben!

Insbesondere möchten wir unseren langjährigen Sponsoren danken!

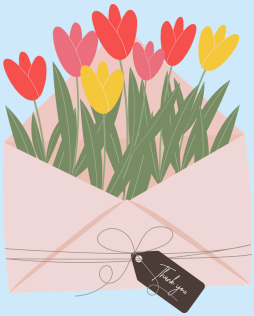

Ford Puma Gen-E Energieverbrauch (kombiniert): 14,5-13,1 kWh/100 km; CO2-Emissionen (kombiniert): 0 g/km; CO2-Klasse: A; Elektrische Reichweite: 347-376 km.

Autohaus
Bergland GmbH

Alte Papiermühle 4 · 51688 **WIPPERFÜRTH**
Tel: (02267) 8820-0 · info@bergland-gruppe.de

WWW.BERGLAND-GRUPPE.DE

Redaktionsteam

Inhalte & Design	Joana Lurz Anna-Lena Molitor
Anzeigen	Laurin Lurz Christian Grunwald
Korrektorat	Julian Schmitz Philip Molitor Laurin Lurz Volker Blechmann Rainer Blechmann Fynn Müller Joana Lurz Christian Rolfs

Möchtest du uns im nächsten Jahr auch mit einer Anzeige unterstützen?

Dann kontaktiere gerne unseren Geschäftsführer Laurin Lurz!

geschaeftsfuehrer@mv-thier.de

Impressum

Angaben gemäß § 5 TMG
Blasorchester MV Thier 1900 e.V.
Julian Schmitz
Johann-Wilhelm-Roth-Str. 52
51688 Wipperfürth
Tel.: 0176 66481845
eMail: 1.vorsitzender@mv-thier.de
Vereinsregister: VR 800523
Registergericht: Amtsgericht Köln

Vertreten durch (Vorstand gem. §26 BGB)
Julian Schmitz (1. Vorsitzender)
Philip Molitor (2. Vorsitzender)
Laurin Lurz (Geschäftsführer)

Kontakt:
Julian Schmitz
Johann-Wilhelm-Roth-Str. 52
51688 Wipperfürth
Tel.: 0176 66481845
eMail: 1.vorsitzender@mv-thier.de

Redaktionell verantwortlich:
Julian Schmitz (1. Vorsitzender)
Anna-Lena Molitor (ehem. Öffentlichkeitsarbeit)
Joana Lurz (Öffentlichkeitsarbeit)

EDEKA
Zuhause im Bergischen
Offermann
kernig, bergisch, lecker
Wir ♥ Lebensmittel
Unsere Märkte
Offermann-Kreuzberg
Westfalenstr. 17 I 51688 Wipperfürth-Kreuzberg
Offermann-Wipperfürth
Hindenburgstr. 2 I 51688 Wipperfürth
Offermann-Dabringhausen
Südstraße 6 I 42929 Dabringhausen
www.edeka-offermann.de

Wir geben ’ne Runde

für Ihr Crowdfunding-Projekt!

Was ist Crowdfunding?

Crowdfunding ist die Lösung für die Finanzierung Ihres Projekts. Das Prinzip ist ganz einfach: Viele Menschen finanzieren mit kleinen Spenden gemeinsam ein Projekt, zum Beispiel neue Spielgeräte, Ausstattungen für Kultur- und Musikvereine, Veranstaltungen oder Sanierungen. **Wir erhöhen jede erste Spende einer Person (ab 5 €) um weitere 10 €.** Jetzt Ihr Projekt auf unserer Crowdfunding-Plattform starten.

Weitere Informationen und die Bedingungen unseres Crowdfundings finden sie hier volksbank-berg.de/crowdfunding

Scan me

Volksbank Berg